

ASTERION HR, gaz rekombinasyon sistemine (VRLA) sahip, bakım gerektirmeyen kapalı kurşun-asit akülerdir. AGM teknolojisi (cam elyafı separatörlerde emilen elektrolit) ile üretilmektedir. Bu teknoloji sayesinde aküler tüm hizmet ömrü boyunca içerisine katkı ilave edilip yeniden doldurulmasını gerektirmez. HR, UPS Veri Merkezleri, haberleşme sistemleri ve diğer ekipmanlarda kullanılmak üzere özel olarak tasarlanmış bir dizi ASTERION UPS serisini ifade eder.



Akü yapısı

| Eleman | Pozitif plaka | Negatif plaka | Kutu | Kapak | Vana | Terminal | Ayırıcı | Elektrolit |
|---------|----------------|---------------|------|-------|--------|----------|-----------|------------|
| Malzeme | Kurşun dioksit | Kurşun | ABS | | Kauçuk | Bakır | Fiberglas | Asit |

Özellikler

| | |
|---|------------------------|
| Nominal gerilim..... | 12 V |
| Hücre..... | 6 |
| Tasarım ömrü..... | 8 yıl |
| Nominal kapasite (25°C) | |
| 20 saatlik oran (0,25 A; 1,75 V/hücre)..... | 5 Ah |
| 10 saatlik oran (0,49 A; 1,75 V/hücre)..... | 4,9 Ah |
| 5 saatlik oran (0,96 A; 1,75 V/hücre)..... | 4,8 Ah |
| Kendinden boşaltma..... | Aylık %3 kapasite 25°C |
| İç direnç (25°C)..... | 33 mΩ |

Çalışma sıcaklığı aralığı

| | |
|--|----------|
| Deşarj..... | -20÷60°C |
| Şarj etmek..... | -10÷60°C |
| Depolama..... | -20÷60°C |
| Maksimum deşarj akımı (25°C)..... | 75A (5s) |
| Çevrim(cycle) modu (2,35÷2,4 V/hücre) | |
| Maks. Şarj akımı..... | 1,5 A |
| Sıcaklık düzeltme faktörü..... | 30 mV/°C |
| Bekleme(standby) modu (2,25÷2,3 V/hücre) | |
| Sıcaklık düzeltme faktörü..... | 20 mV/°C |

Uygulama

- Kesintisiz güç kaynakları
- Yedek güç kaynakları
- Tıbbi cihazlar
- Yenilenebilir enerji sistemleri
- Taşınabilir aletler
- Profesyonel ekipmanlar

Yerleşim

B



Terminal tipi

Ekleyiniz Ø6 mm

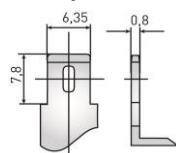

Performans ve özellikler

- AGM teknolojisi, aküden üretilen gazın% 99'unu yeniden birleştirilmesini sağlar;
- Hava yoluyla taşınmasında kısıtlama yoktur UL gerekliliklerine uygunluk;
- Kalsiyum ile alaşımlı kurşun plakalar yüksek enerji yoğunluğu sağlar;
- Tam bakımsız. İlave sıvı ilave etmeye gerek yoktur;
- Akü kabı alev geciktirici ABS plastikten yapılmıştır;
- Uzun hizmet ömrü.

Boyutlar (± 2mm)

| | |
|---|-----|
| Uzunluk, mm..... | 90 |
| Genişlik, mm..... | 70 |
| Yükseklik..... | 101 |
| Terminaler üzerinden yükseklik, mm..... | 107 |
| Ağırlık (±% 3), kg..... | 1,8 |

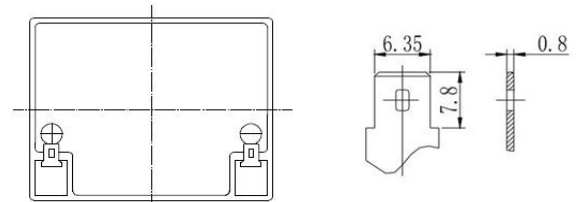
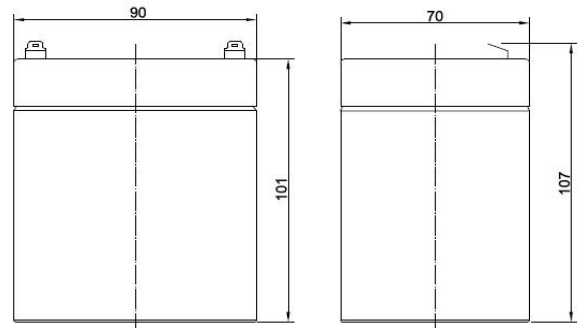

Deşarj Sabit Akımı, A (25°C)

| V/hücre | 5 dak | 10 dak | 15 dak | 30 dak | 1 sa | 3 sa | 5 sa | 10 sa | 20 sa |
|---------|-------|--------|--------|--------|------|------|------|-------|-------|
| 1,60 | 25,3 | 15,9 | 13,0 | 7,00 | 4,10 | 1,55 | 1,01 | 0,52 | 0,26 |
| 1,65 | 24,9 | 15,8 | 12,5 | 6,81 | 4,02 | 1,51 | 0,98 | 0,51 | 0,26 |
| 1,70 | 24,3 | 15,7 | 11,9 | 6,62 | 3,93 | 1,48 | 0,97 | 0,50 | 0,25 |
| 1,75 | 23,1 | 15,1 | 11,4 | 6,41 | 3,85 | 1,44 | 0,96 | 0,49 | 0,25 |
| 1,80 | 21,8 | 14,4 | 10,8 | 6,20 | 3,76 | 1,40 | 0,95 | 0,48 | 0,25 |

Deşarj Sabit Gücü, W/hücre (25°C)

| V/hücre | 5 dak | 10 dak | 15 dak | 30 dak | 1 sa | 3 sa | 5 sa | 10 sa | 20 sa |
|---------|-------|--------|--------|--------|------|------|------|-------|-------|
| 1,60 | 47,2 | 30,6 | 23,5 | 13,3 | 8,00 | 3,05 | 1,99 | 1,01 | 0,51 |
| 1,65 | 46,2 | 30,1 | 22,7 | 13,0 | 7,80 | 2,99 | 1,98 | 1,00 | 0,50 |
| 1,70 | 44,8 | 30,0 | 22,0 | 12,6 | 7,60 | 2,93 | 1,95 | 0,97 | 0,49 |
| 1,75 | 42,3 | 29,5 | 21,3 | 12,3 | 7,40 | 2,86 | 1,91 | 0,94 | 0,48 |
| 1,80 | 39,8 | 28,8 | 20,5 | 11,9 | 7,20 | 2,80 | 1,85 | 0,93 | 0,47 |

(Not) Karakteristiklerle ilgili yukarıdaki veriler 3 kontrol denemesi döngüsü sonucunda elde edilen ortalama değerlerdir ve varsayılan olarak nominal değildir.

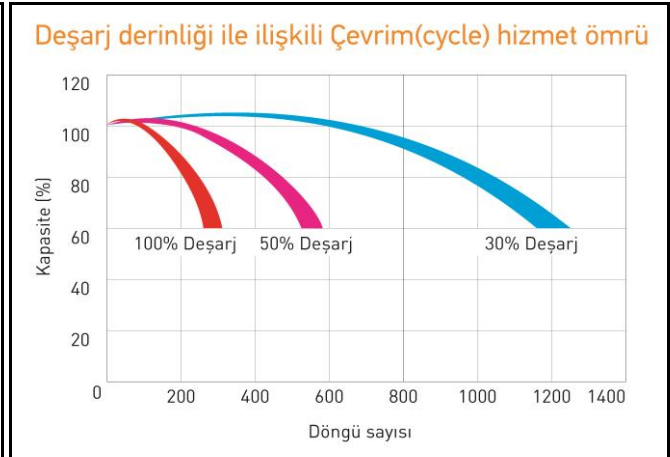
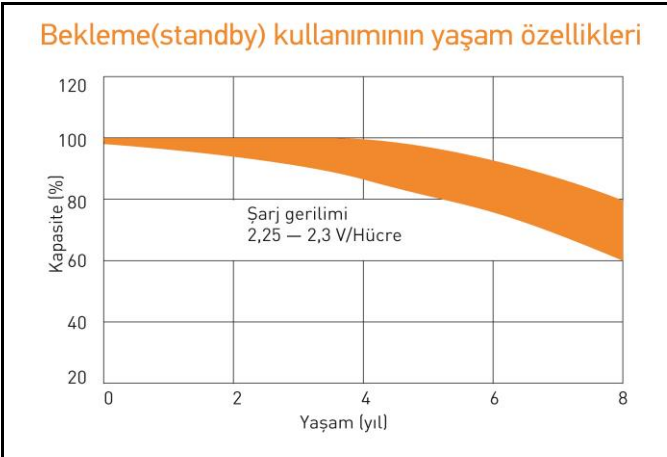
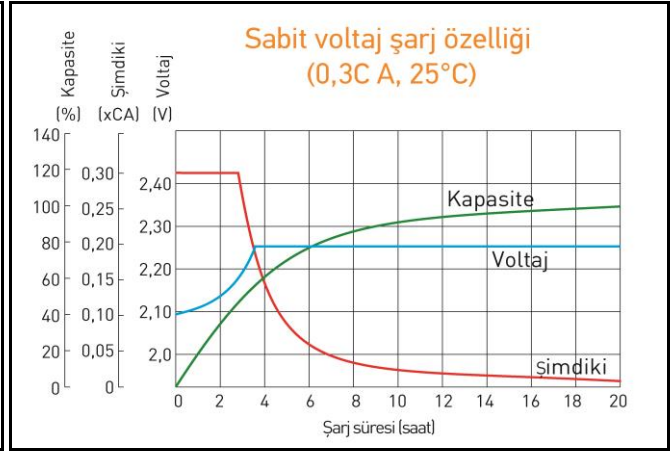
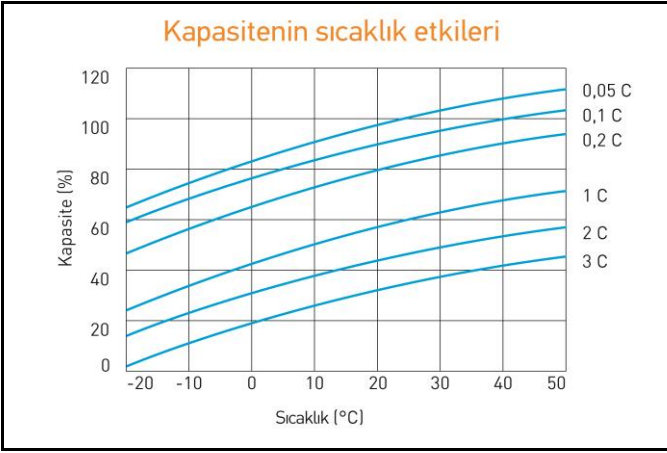

Kullanmaya başlamadan önce kullanım talimatlarını dikkatle okuyun.

TÜM VERİLER BİLDİRİLMEDEN DEĞİŞTİRİLEBİLİR