

DTS ASTERION marka sızdırmaz bakım gerektirmeyen kurşun-asit bataryalar AGM teknolojisi (cam elyafı ayırıcılarda emilen elektrolit) tarafından üretilir ve VRLA valfleri ile donatılmıştır.

Çok geniş akü çeşitleri ve yüksek performansları nedeniyle, hassas elektrikli aletler (dalgiç ve sirkülasyon pompaları, ısıtma sistemlerinin kazanları), acil durum güç kaynağı ve diğer elektrikli cihazlar dahil olmak üzere çeşitli kesintisiz güç kaynağı sistemlerinde kullanılması önerilir.



Akü yapısı

Eleman	Pozitif plaka	Negatif plaka	Kutu	Kapak	Vana	Terminal	Ayırıcı	Elektrolit
Malzeme	Kurşun dioksit	Kurşun	ABS		Kauçuk	Bakır	Fiberglas	Asit

Özellikler

Nominal gerilim.....	12 V
Hücre.....	6
Tasarım ömrü.....	5 yıl
Nominal kapasite (25°C)	
20 saatlik oran (1,3 A; 1,75 V/hücre).....	26 Ah
10 saatlik oran (2,33 A; 1,75 V/hücre).....	23,3 Ah
5 saatlik oran (4,6 A; 1,70 V/hücre).....	23 Ah
Kendinden boşaltma.....	Aylık %3 kapasite 20°C
İç direnç (25°C).....	11 mΩ

Çalışma sıcaklığı aralığı

Deşarj.....	-10÷40°C
Şarj etmek.....	-20÷60°C
Depolama.....	-20÷60°C
Maksimum deşarj akımı (25°C).....	300A (5s)
Çevrim(cycle) modu (2,4÷2,45 V/hücre)	
Maks. Şarj akımı.....	7,8 A
Sıcaklık düzeltme faktörü.....	30 mV/°C
Bekleme(standby) modu (2,25÷2,3 V/hücre)	
Sıcaklık düzeltme faktörü.....	20 mV/°C

Uygulama

- Kesintisiz güç kaynağı
- Yedek güç kaynağı
- Hacim ısıtma sistemi
- Yenilenebilir enerji sistemleri

Performans ve özellikler

- AGM teknolojisi, aküden üretilen gazın% 99'unu yeniden birleştirilmesini sağlar;
- Hava yoluyla taşınmasında kısıtlama yoktur UL gerekliliklerine uygunluk;
- Kalsiyum ile alaşımlı kurşun plakalar yüksek enerji yoğunluğu sağlar;
- Tam bakımsız. İlave sıvı ilave etmeye gerek yoktur. Akü kabı alev geciktirici ABS plastikten yapılmıştır. Uzun hizmet ömrü.

Boyutlar (± 2mm)

Uzunluk, mm.....	166
Genişlik, mm.....	125
Yükseklik.....	175
Terminaler üzerinden yükseklik, mm.....	175
Ağırlık (±% 3), kg.....	8,2

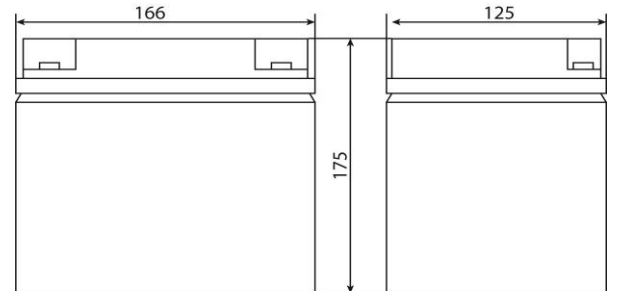

Yerleşim



Terminal tipi

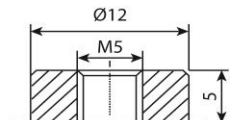
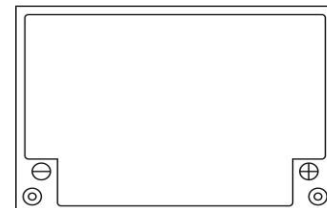
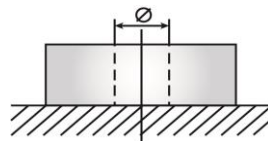

Deşarj Sabit Akımı, A (25°C)

V/hücre	5 dak	10 dak	15 dak	30 dak	1 sa	3 sa	5 sa	10 sa	20 sa
1,60	100	66,1	49,5	29,7	16,8	7,36	4,80	2,48	1,33
1,65	96,8	64,5	48,2	29,3	16,0	7,23	4,71	2,44	1,32
1,70	91,1	61,3	46,5	28,1	15,2	7,01	4,57	2,36	1,31
1,75	81,9	57,3	43,4	26,6	14,7	6,72	4,46	2,31	1,30
1,80	73,4	53,4	41,3	25,0	14,0	6,44	4,28	2,26	1,25

Deşarj Sabit Gücü, W/hücre (25°C)

V/hücre	5 dak	10 dak	15 dak	30 dak	1 sa	3 sa	5 sa	10 sa	20 sa
1,60	176	116	87,7	56,0	31,7	14,1	8,45	4,44	2,50
1,65	172	108	83,6	54,4	30,0	14,0	8,27	4,39	2,48
1,70	163	97,9	81,7	52,2	29,1	13,7	8,10	4,27	2,46
1,75	149	96,3	79,9	49,1	28,5	13,1	7,93	4,21	2,46
1,80	134	89,2	74,7	46,3	27,4	12,5	7,77	4,19	2,45

(Not) Karakteristiklerle ilgili yukarıdaki veriler 3 kontrol denemesi döngüsü sonucunda elde edilen ortalama değerlerdir ve varsayılan olarak nominal değildir.

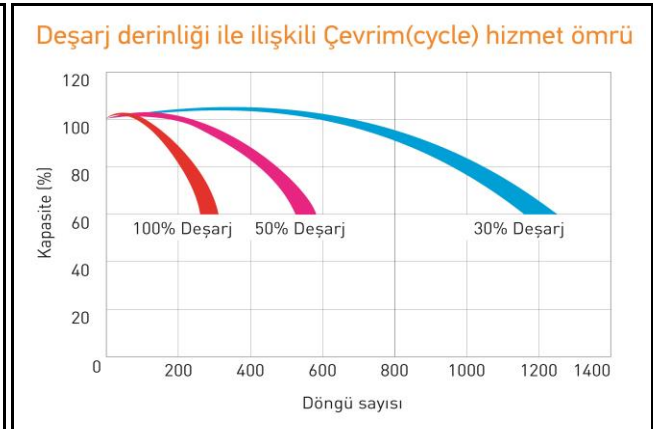
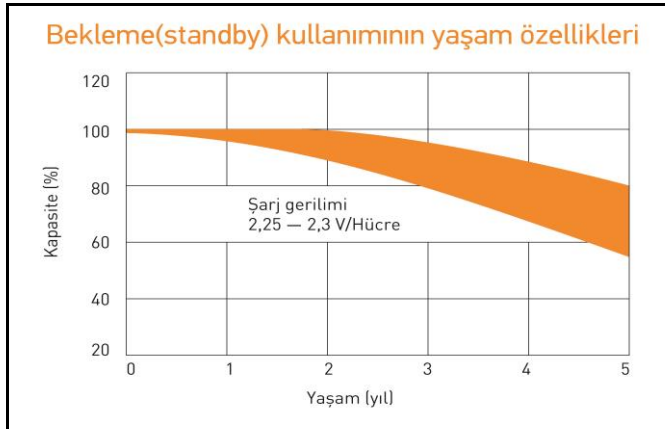
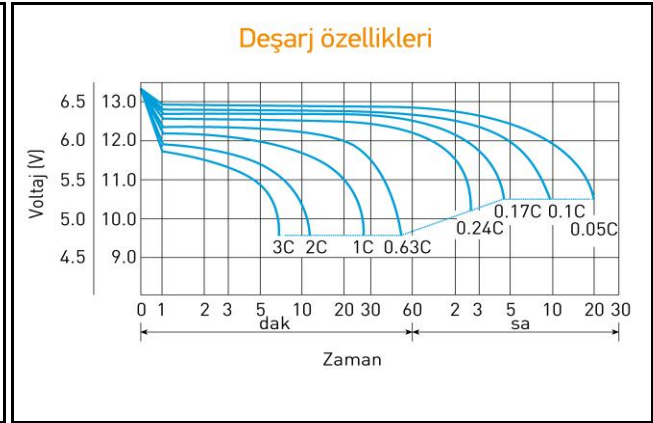
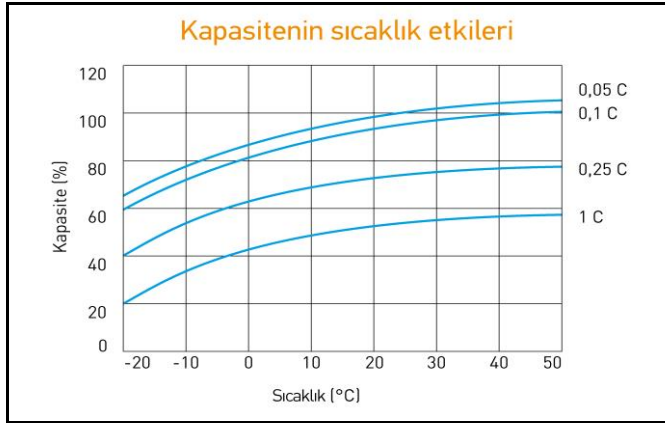

Kullanmaya başlamadan önce kullanım talimatlarını dikkatle okuyun.

TÜM VERİLER BİLDİRİLMEYEN DEĞİŞTİRİLEBİLİR